

Fachada Frontal
Esc.: 1 : 100

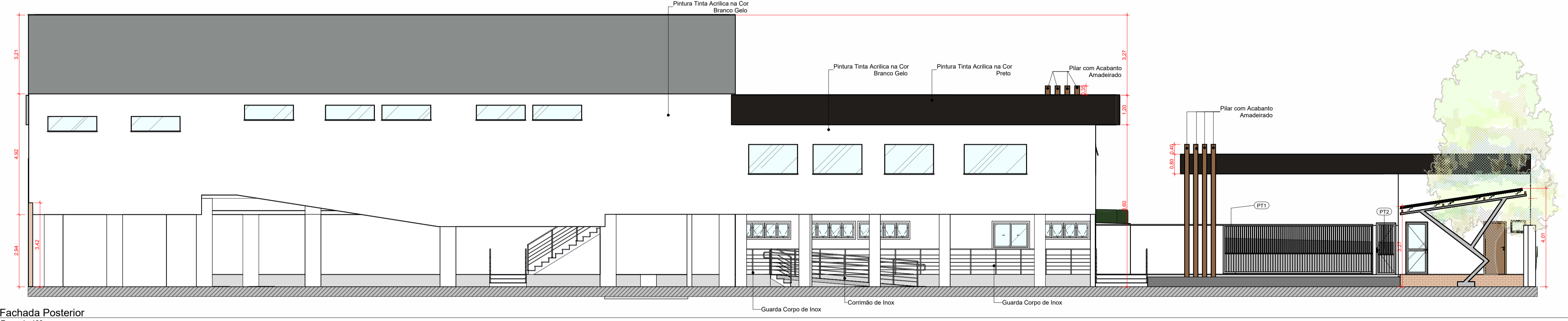

Fachada Posterior
Esc.: 1 : 100

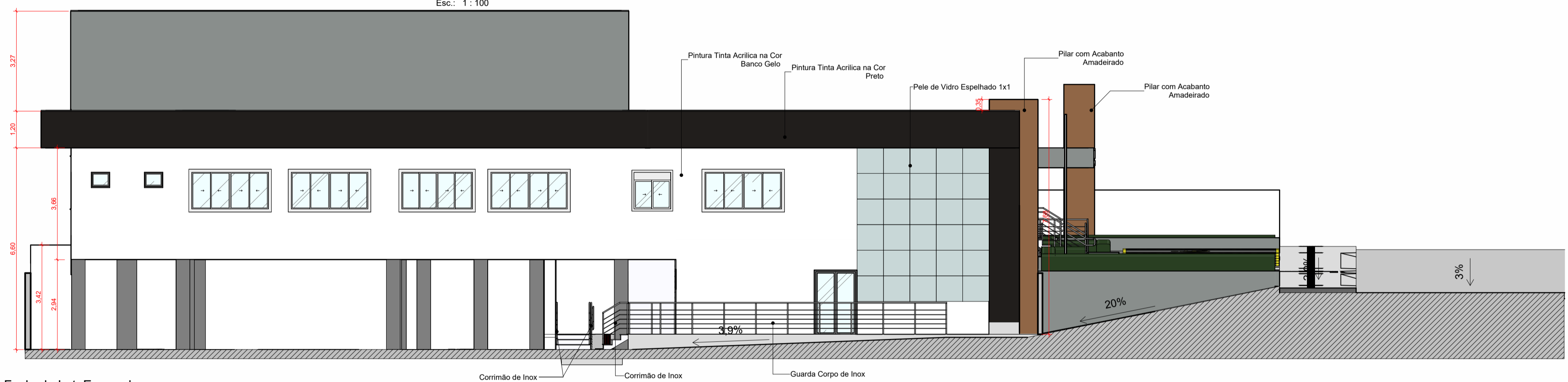

Fachada Lat. Esquerda
Esc.: 1 : 100

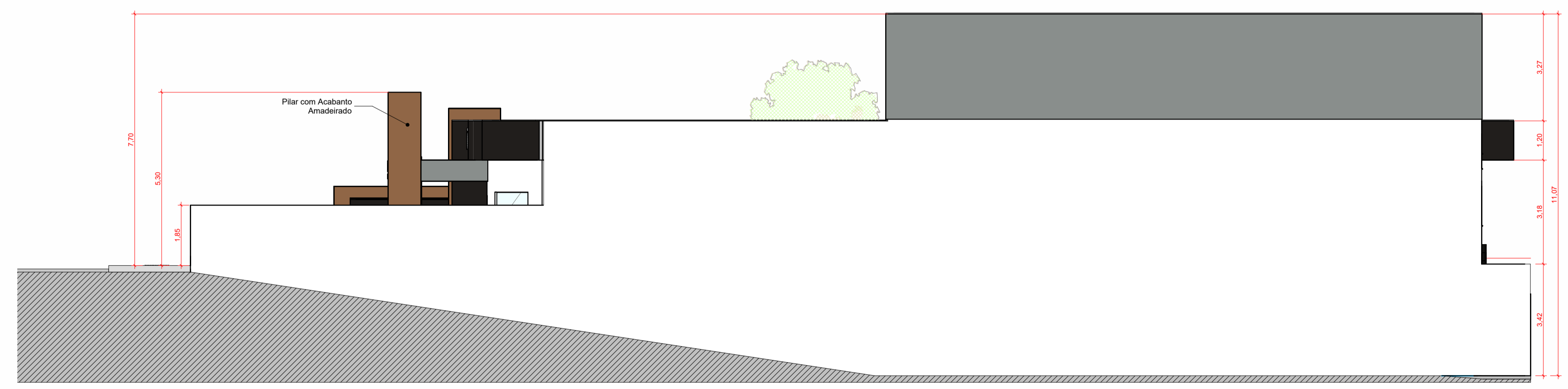

Fachada Lat. Dir
Esc.: 1 : 100

ASSINATURAS DIGITAIS:

RESPONSÁVEL TÉCNICO (A):	RESPONSÁVEL TÉCNICO (A):
RESPONSÁVEL TÉCNICO (A):	PROPRIETÁRIO (A):

*NOTA: TAMBÉM ASSINATURAS ESTÃO CONFORME A REGULAMENTAÇÃO DA ICP-BRASIL E DA MEDIDA PROVISÓRIA Nº 2200-2/2001. PARA ASSEGURAR ESTA CONFORMIDADE, ACESSAR: VERIFICADOR.ITI.GOV.BR

PROJETO ELABORADO POR:

PROPRIETÁRIO:

EQUIPE TÉCNICA

RESPONSÁVEL TÉCNICO (A):

PROJETO ARQUITETÔNICO

ASSUNTO: FACHADAS

PROPRIETÁRIO: CÂMARA MUNICIPAL DE DIAMANTINO

DESENHISTA: DIEGO MARCUS
ARQUIVADO: 18-GE-LIC-2023-01-ARG-R1

ENDEREÇO: RUA. DESEMBARGADOR J.P.F. MENDES, Nº 2345 JD. ELDORADO DIAMANTINO - MT

ESCALA: INDICADA

FOLHA: 18 / 21

DATA: ABR/2024

VERSÃO	DESCRIÇÃO	RESPONSÁVEL	DATA
1	VERSÃO FINALIZADA DO PROJETO	DIEGO	ABR/2024

NOTAS:

- MEDIDAS E NIVEIS EM METROS;
- VERIFICAR POSIÇÃO EXATA DOS PILARES NO PROJETO ESTRUTURAL;
- EM CASO DE CONFLITO DE INFORMAÇÕES ENTRE O PROJETO GRÁFICO E O MEMORIAL DESCRITIVO, PREVALECE A INFORMAÇÃO CONTIDA NOS DESENHOS;
- ALTERAÇÕES NESTE PROJETO SOMENTE COM AUTORIZAÇÃO EXPRESSA DA CONTRATANTE.

NORMAS E REFERÊNCIAS:

- ABNT NBR 6492 / 2021
- ABNT NBR 16752 / 2020
- ABNT NBR 9050 / 2020

LEGENDA:

INDICAÇÃO NÍVEIS PLANTA E CORTE	INDICAÇÃO DE VISTAS
ESPECIFICAÇÕES DE MATERIAIS	INDICAÇÃO DE CORTES
INCLINAÇÃO DO TELHADO	INDICAÇÃO DE ACESSO
SETA DE PISO	INDICAÇÃO DE NORTE
INCLINAÇÃO DE RAMPA	