

Corte B-B
Esc.: 1 : 100

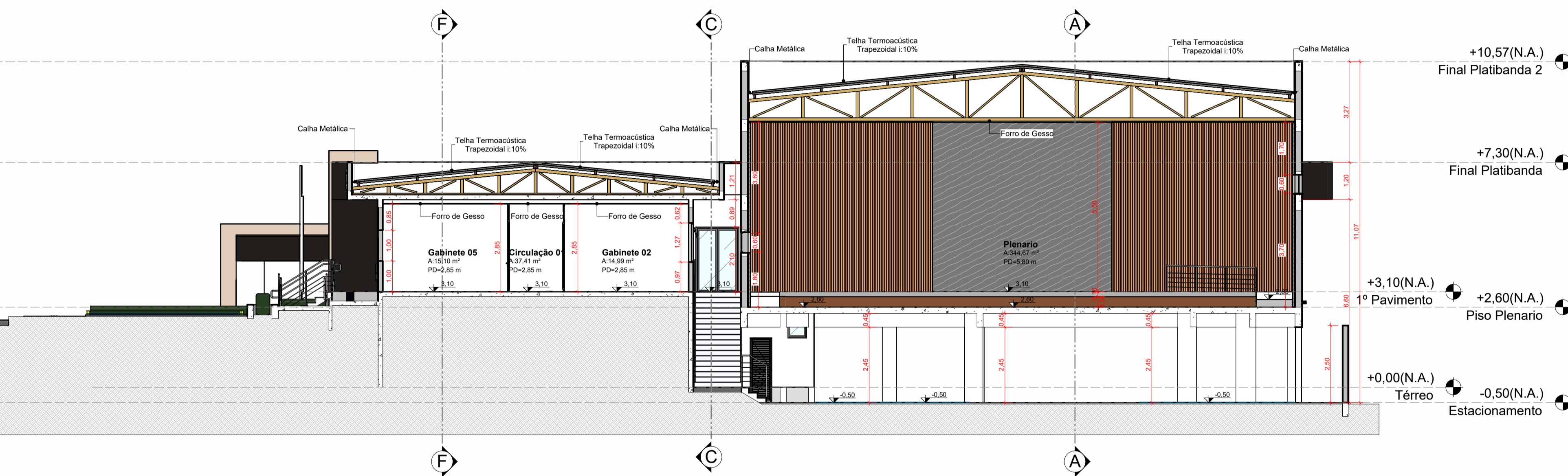

Corte D-D
Esc.: 1 : 100

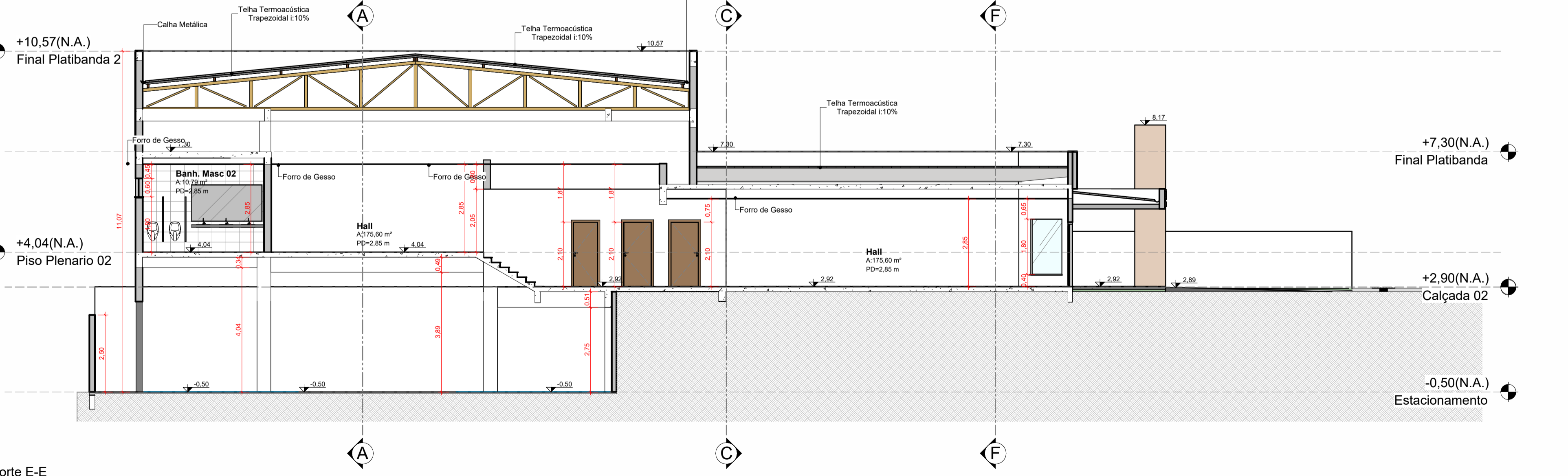

Corte E-E
Esc.: 1 : 100

DESCRIÇÃO	RESPONSÁVEL	DATA	NOTAS:
1	DIEGO	ABR/2024	VERSÃO FINALIZADA DO PROJETO

NOTAS:
 - MEDIDAS E NIVEIS EM METROS;
 - VERIFICAR POSIÇÃO EXATA DOS PILARES NO PROJETO ESTRUTURAL;
 - EM CASO DE CONFLITO DE INFORMAÇÕES ENTRE O PROJETO GRÁFICO E O MEMORIAL DESCRITIVO, PREVALECE A INFORMAÇÃO CONTIDA NOS DESENHOS;
 - ALTERAÇÕES NESTE PROJETO SOMENTE COM AUTORIZAÇÃO EXPRESSA DA CONTRATANTE.

NORMAS E REFERÊNCIAS:
 - ABNT NBR 6492 / 2021
 - ABNT NBR 16752 / 2020
 - ABNT NBR 9050 / 2020

LEGENDA:

- INDICAÇÃO NIVEIS PLANTA E CORTE
- ESPECIFICAÇÕES DE MATERIAIS
- INCLINAÇÃO DO TELHADO
- SETA DE PISO
- INCLINAÇÃO DE RAMPAS
- VISTA
- INDICAÇÃO DE VISTAS
- INDICAÇÃO DE CORTES
- INDICAÇÃO DE ACESSO
- INDICAÇÃO DE NORTE

ASSINATURAS DIGITAIS:

RESPONSÁVEL TÉCNICO (A):

RESPONSÁVEL TÉCNICO (A):

RESPONSÁVEL TÉCNICO (A):

PROPRIETÁRIO (A):

PROJETO ELABORADO POR:

GRANTES ENGENHARIA

PROPRIETÁRIO:

CÂMARA MUNICIPAL DE DIAMANTINO - MT

PROJETO ARQUITETÔNICO

ASSUNTO: CORTES VERTICAIS

PROPRIETÁRIO: CÂMARA MUNICIPAL DE DIAMANTINO

DESENHISTA: DIEGO MARCUS

ARQUIVO: 17-GE-LIC-2023-01-ARG-R1

ENDEREÇO: RUA. DESEMBARGADOR J.P.F. MENDES, Nº 2345 JD. ELDORADO DIAMANTINO - MT

ESCALA: INDICADA

FOLHA: 17 / 21

DATA: ABR/2024