

Corte A-A  
Esc.: 1:100

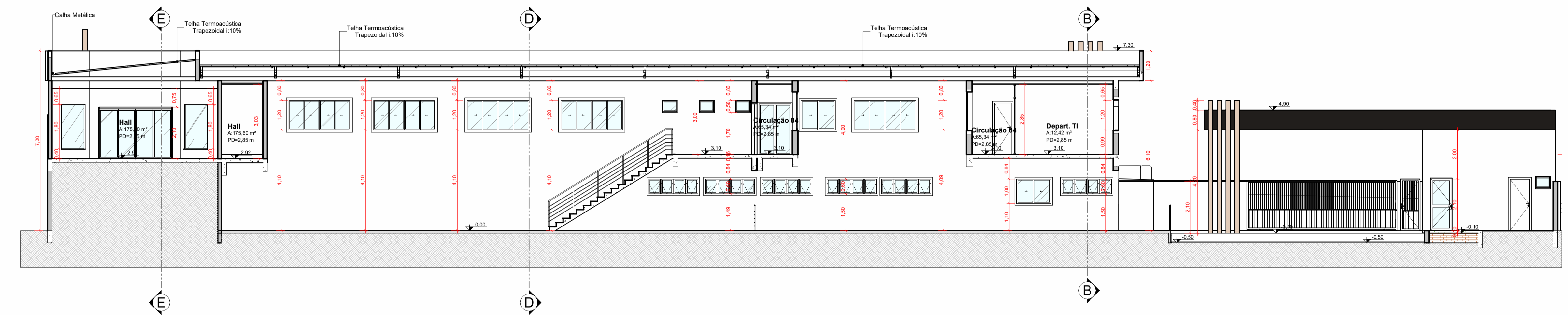

Corte C-C  
Esc.: 1:100

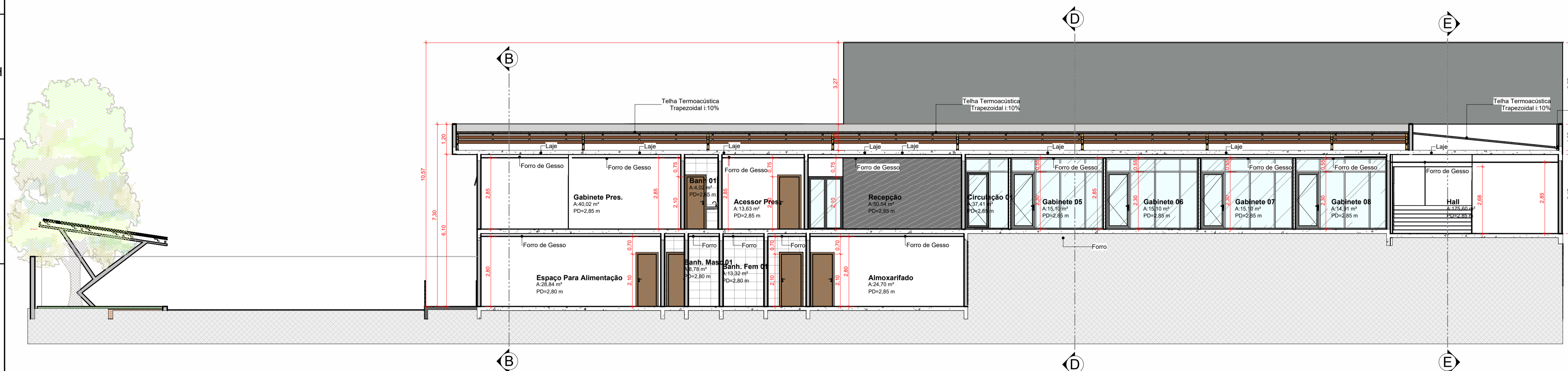

F  
Esc.: 1:100

ASSINATURAS DIGITAIS:

RESPONSÁVEL TÉCNICO (A): \_\_\_\_\_

RESPONSÁVEL TÉCNICO (A): \_\_\_\_\_

RESPONSÁVEL TÉCNICO (A): \_\_\_\_\_

PROPRIETÁRIO (A): \_\_\_\_\_

\*NOTA: TAMBÉM ASSINATURAS ESTÃO CONFORME A REGULAMENTAÇÃO DA ICP-BRASIL E DA MEDIDA PROVISÓRIA Nº 2200-2/2001. PARA ASSEGURAR ESTA CONFORMIDADE, ACESSO: VERIFICADOR.ITR.GOV.BR



PROPRIETÁRIO:  
CÂMARA MUNICIPAL DE DIAMANTINO - MT

RESPONSÁVEL TÉCNICO (A):  
DIEGO MARCUS V. POLITO  
ARQUITETO E URBANISTA  
CAU A254840-0

PROJETO ARQUITETÔNICO

ASSUNTO: CORTES HORIZONTAIS

PROPRIETÁRIO: CÂMARA MUNICIPAL DE DIAMANTINO

ENDEREÇO: RUA. DESEMBARGADOR J.P.F. MENDES, Nº 2345 JD. EL DORADO DIAMANTINO - MT

ESCALA: INDICADA

DATA: ABR/2024

FOLHA: 16 / 21

DESCRIÇÃO	RESPONSÁVEL	DATA	NOTAS:
1	DIEGO	ABR/2024	<p>NOTAS:</p> <ul style="list-style-type: none"> <li>- MEDIDAS E NIVEIS EM METROS;</li> <li>- VERIFICAR POSIÇÃO EXATA DOS PILARES NO PROJETO ESTRUTURAL;</li> <li>- EM CASO DE CONFLITO DE INFORMAÇÕES ENTRE O PROJETO GRÁFICO E O MEMORIAL DESCRITIVO, PREVALECE A INFORMAÇÃO CONTIDA NOS DESENHOS;</li> <li>- ALTERAÇÕES NESTE PROJETO SOMENTE COM AUTORIZAÇÃO EXPRESSA DA CONTRATANTE.</li> </ul>

NORMAS E REFERÊNCIAS:
<ul style="list-style-type: none"> <li>- ABNT NBR 6492 / 2021</li> <li>- ABNT NBR 16752 / 2020</li> <li>- ABNT NBR 9050 / 2020</li> </ul>

LEGENDA:

- INDICAÇÃO NÍVEIS PLANTA E CORTE
- ESPECIFICAÇÕES DE MATERIAIS
- INCLINAÇÃO DO TELHADO
- SETA DE PISO
- INCLINAÇÃO DE RAMPA
- VISTA
- INDICAÇÃO DE VISTAS
- INDICAÇÃO DE CORTES
- INDICAÇÃO DE ACESSO
- INDICAÇÃO DE NORTE