

Forro de Gesso Acartonado (RU) Resistente a umidade
 Forro de Gesso Acartonado
 Forro de Gesso Acartonado (Com Lã de Rocha)

Planta de Forro 1º Pavimento
 Esc.: 1 : 100

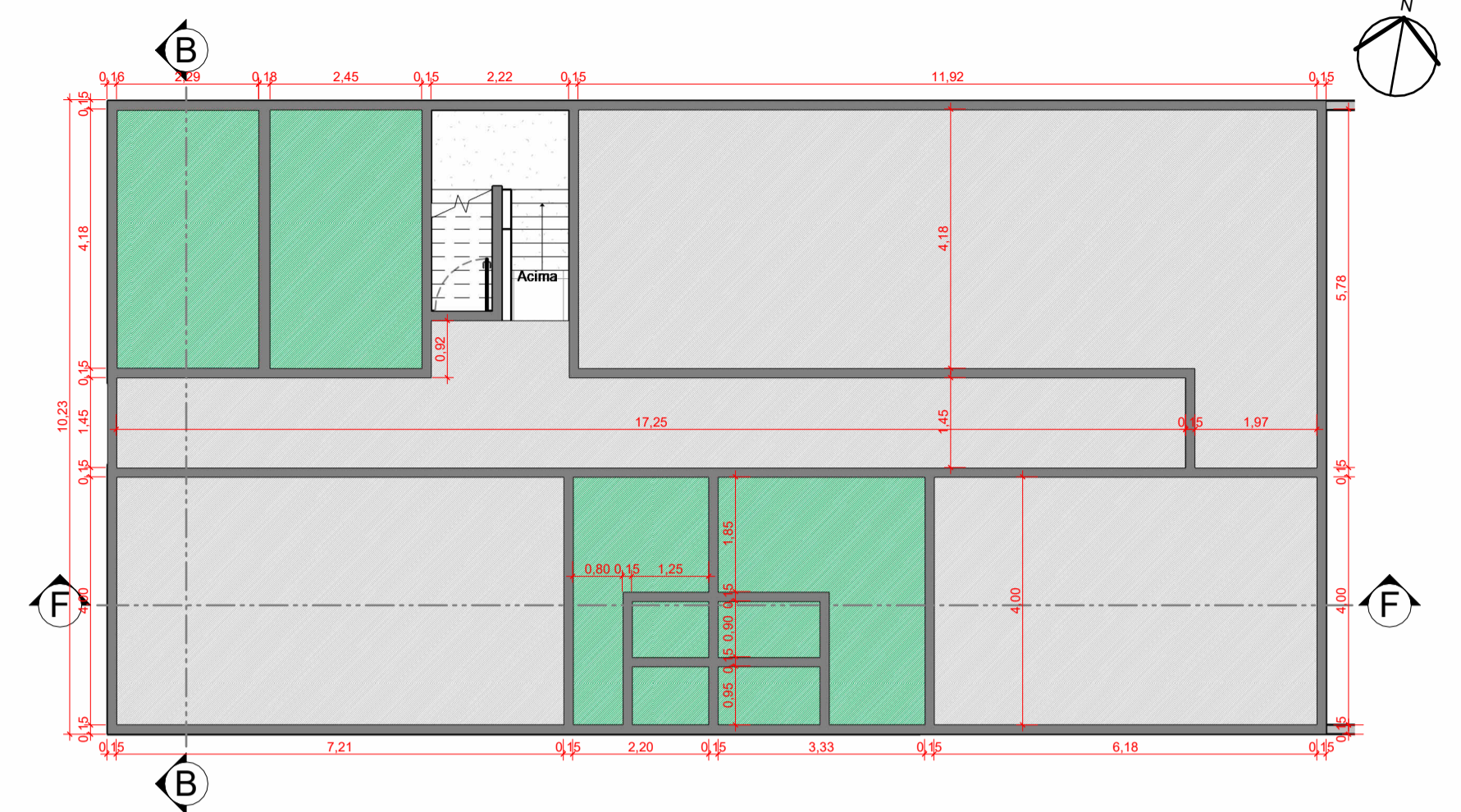

Forro de Gesso Acartonado (RU) Resistente a umidade
 Forro de Gesso Acartonado
 Forro de Gesso Acartonado (Com Lã de Rocha)

Planta de Forro Térreo
 Esc.: 1 : 100

VERSÃO	DESCRIÇÃO	RESPONSÁVEL	DATA
1	VERSÃO FINALIZADA DO PROJETO	DIEGO	ABR/2024

NOTAS:
 - MEDIDAS E NIVEIS EM METROS;
 - VERIFICAR POSIÇÃO EXATA DOS PILARES NO PROJETO ESTRUTURAL;
 - EM CASO DE CONFLITO DE INFORMAÇÕES ENTRE O PROJETO GRÁFICO E O MEMORIAL DESCRITIVO, PREVALECE A INFORMAÇÃO CONTIDA NOS DESENHOS;
 - ALTERAÇÕES NESTE PROJETO SOMENTE COM AUTORIZAÇÃO EXPRESSA DA CONTRATANTE.

NORMAS E REFERÊNCIAS:
 - ABNT NBR 6492 / 2021
 - ABNT NBR 16752 / 2020
 - ABNT NBR 9050 / 2020

LEGENDA:	INDICAÇÃO NÍVEIS PLANTA E CORTE	INDICAÇÃO DE VISTAS
	INDICAÇÃO NÍVEIS PLANTA E CORTE	VISTA
	ESPECIFICAÇÕES DE MATERIAIS	INDICAÇÃO DE VISTAS
	INCLINAÇÃO DO TELHADO	INDICAÇÃO DE CORTES
	10% SETA DE PISO	INDICAÇÃO DE CORTES
	8,33% INCLINAÇÃO DE RAMPA	INDICAÇÃO DE ACESSO
		INDICAÇÃO DE ACESSO
		INDICAÇÃO DE NORTE

ASSINATURAS DIGITAIS:

RESPONSÁVEL TÉCNICO (A):	RESPONSÁVEL TÉCNICO (A):
RESPONSÁVEL TÉCNICO (A):	PROPRIETÁRIO (A):

*NOTA: TAMBÉM ASSINATURAS ESTÃO CONFORME A REGULAMENTAÇÃO DA ICP-BRASIL E DA MEDIDA PROVISÓRIA Nº 2200-2/2001. PARA ASSEGURAR ESTA CONFORMIDADE, ACESSAR: VERIFICADOR.ITI.GOV.BR
PROJETO ELABORADO POR:



PROPRIETÁRIO:

 CÂMARA MUNICIPAL DE DIAMANTINO - MT
EQUIPE TÉCNICA
 RESPONSÁVEL TÉCNICO (A):

PROJETO ARQUITETÔNICO

ASSUNTO: PLANTA DE FORRO TÉRREO E 1º PAVIMENTO
 PROPRIETÁRIO: CÂMARA MUNICIPAL DE DIAMANTINO
 ENDEREÇO: RUA. DESEMBARGADOR J.P.F. MENDES, Nº 2345 JD. ELDORADO DIAMANTINO - MT
 ESCALA: INDICADA
 DATA: ABR/2024
 FOLHA: 06 / 21